



**REGISTRO FOTOGRÁFICO
PROGRAMA DE MANTENIMIENTO DE EDIFICIOS ESCOLARES PÚBLICOS**

PRA-FOR-123
Versión 1

Ministerio de Educación
GUATEMALA

SITUACIÓN DEFICIENCIAS DETERMINADAS

PREVIO

DURANTE

POSTERIOR

DEPARTAMENTO:	BAJA VERAPAZ	MUNICIPIO:	RABINAL
NOMBRE DEL ESTABLECIMIENTO:	COPB ANEXO A EORM	DIRECCIÓN DEL ESTABLECIMIENTO:	ALDEA VEGAS DE SANTO DOMINGO
CÓDIGO DEL ESTABLECIMIENTO:	15-03-0331-41	FECHA:	29 DE ABRIL 2024



Foto 1: Así quedó la cocina en mejoramiento de polletón, encimera, techo, pintura y piso.



Foto 2: Piso de los corredores de las aulas de preprimaria 1 y 2 y segundo grado.



Foto 3: La ampliación de las ventanas de las aulas de preprimaria 2 y segundo grado quedaron así, con mas claridad y ventilación.



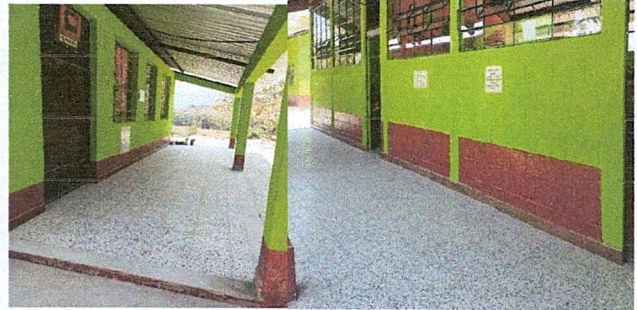



Foto 4: La dirección del establecimiento educativo quedó así con piso de granito y zócalo

Observación: Si es necesario se pueden agregar hojas adicionales y actualizar el número de hojas.

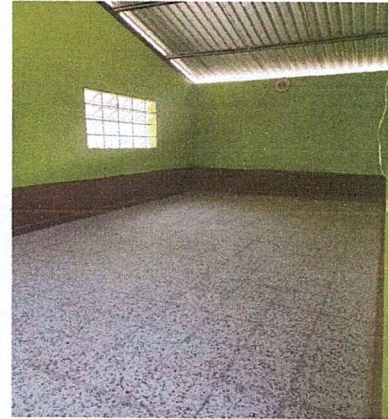
Firma y sello del Presidente del COPB



Firma y Sello Director Centro Educativo Público

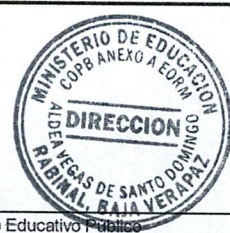



**REGISTRO FOTOGRÁFICO
PROGRAMA DE MANTENIMIENTO DE EDIFICIOS ESCOLARES PÚBLICOS**

Ministerio de Educación
Guatemala

SITUACIÓN DEFICIENCIAS DETERMINADAS

PREVIO

DURANTE

POSTERIOR

DEPARTAMENTO:	BAJA VERAPAZ	MUNICIPIO:	RABINAL
NOMBRE DEL ESTABLECIMIENTO:	COPB ANEXO A EORM	DIRECCIÓN DEL ESTABLECIMIENTO:	ALDEA VEGAS DE SANTO DOMINGO
CÓDIGO DEL ESTABLECIMIENTO:	15-03-0331-41	FECHA:	29 DE ABRIL 2024



Foto 1: Así quedó la cocina en mejoramiento de polletón, encimera, techo, pintura y piso.



Foto 2: Piso de los corredores de las aulas de preprimaria 1 y 2 y segundo grado.



Foto 3: La ampliación de las ventanas de las aulas de preprimaria 2 y segundo grado quedaron así, con mas claridad y ventilación.



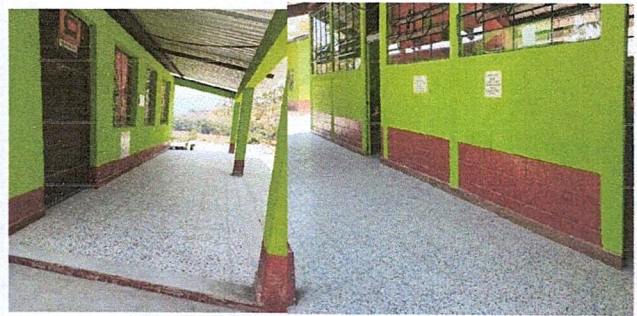

Foto 4: La dirección del establecimiento educativo quedó así con piso de granito y zócalo

Observación: Si es necesario se pueden agregar hojas adicionales y actualizar el número de hojas.

[Firma]
Firma y sello del Presidente de la OPE

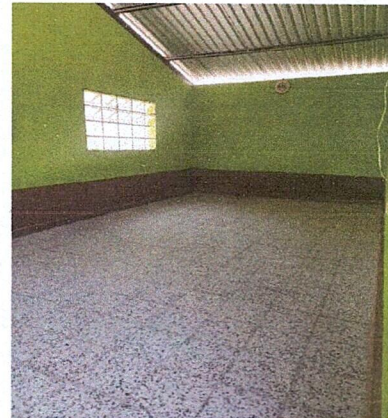

[Firma]
Firma y Sello Director Centro Educativo Público

